VOLKSBANKEN-MASTERS 2027

Mediadaten & Pakete

VOLKSBANKEN MASTERS

33.

Zuschauer

Die Saarlandhalle wird mit 3.201 Zuschauer ausverkauft sein.

Streaming

Das komplette Turnier wird LIVE im Internet gestreamt.

Termin

Das Endturnier wird am 24. Januar 2027 ab 12:45 Uhr ausgespielt.



LED BANDENWERBUNG & CENTER-BOARD

Einblendung:
- Komplettrotation (Ohne Center-Board)

Key-Facts LED-Bande:
- 120 Meter LED-Bande
- LED-Bande wird als Rund-Um-Bande aufgestellt und genutzt
- Alle Möglichkeiten zur Einbindung
- Verschiedene Sequenzen möglich
- Sequenzen von 30 Sekunden

Individuelles Angebot



Werbung/Logo auf Center-Board:
- Möglichkeit im kompletten Turnier eine individuelle Werbung oder Logo auf dem Center-Board anzuzeigen (5 Meter)
- Diese Werbung wird im Wechsel (alle 30 Sekunden) mit Logo Volksbanken-Masters angezeigt

2.500,-€



LIVESTREAMING

1

WERBUNG ÜBER L-FRAME MÖGLICH

- STATISCHER L-FRAME
- ANIMIERTER L-FRAME

2

MÖGLICHKEIT EINES 10 SEKUNDEN-SPOTS VOR JEDEM EINWÄHLEN DER USER IN DEN STREAM ALS PRE-ROLL-SPOT

3

ZWISCHENSEQUENZ/ÜBERGANG VON WIEDERHOLUNGEN ZUM LIVEBILD MIT LOGO

4

ZWISCHEN DEN SPIELEN MÖGLICHKEIT EINES 1-2 MINUTEN SPOTS

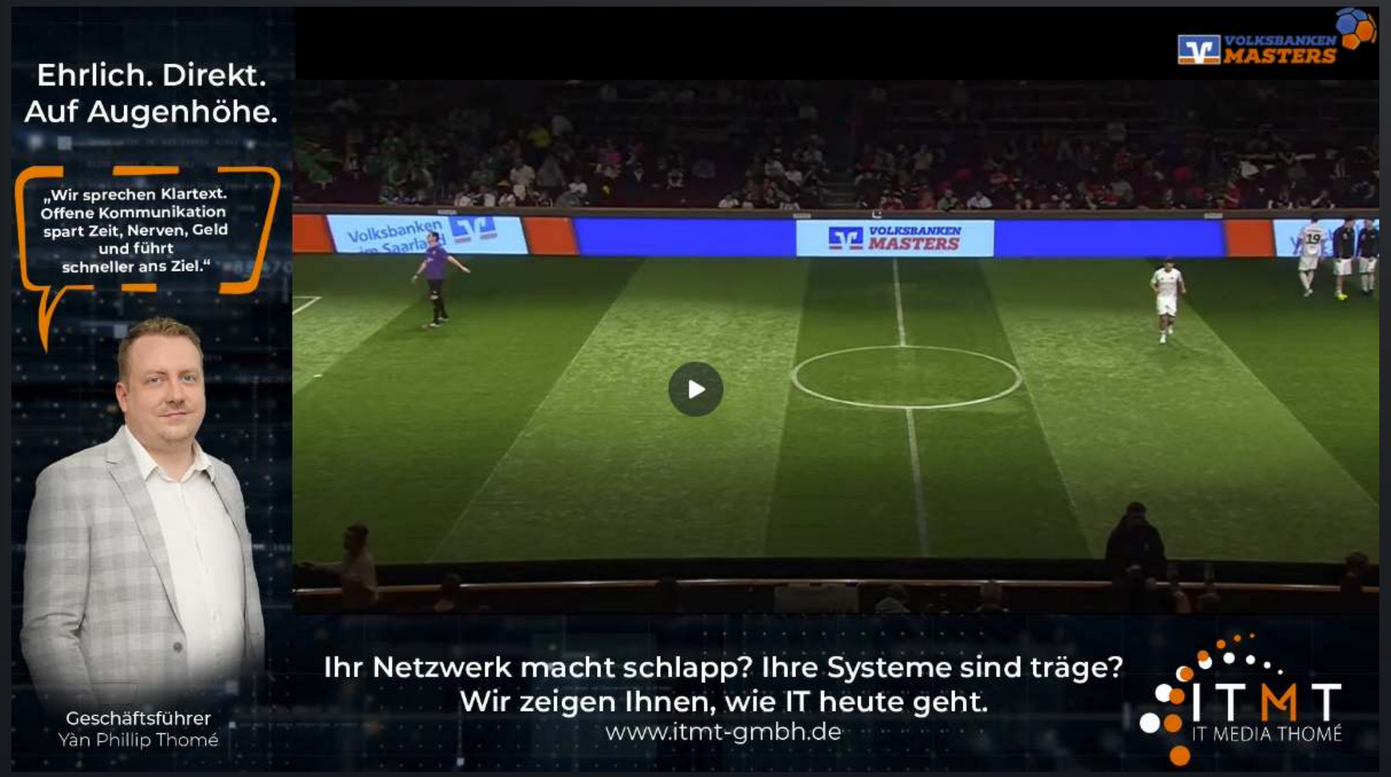

Paket von 5x L-Frame: 1.000,-€

LIVESTREAMING

1. **OFFIZIELLER STREAM-PARTNER UND AUCH MIT NAMENSGEBUNG “POWERED BY …”**

2. LOGO UNTER SPIELSTANDSANZEIGE FÜR 3 SPIELE DAUERHAFT EINGEBLENDET (ROTER KREIS)

3. MÖGLICHKEIT IHR LOGO DAUERHAFT OBEN RECHTS ALS WASSERZEICHEN EINZUBLENDEN

4. TORE WERDEN VON IHNEN PRÄSENTIERT UND IN DER WIEDERHOLUNG WIRD IHR LOGO EINGEBLENDET

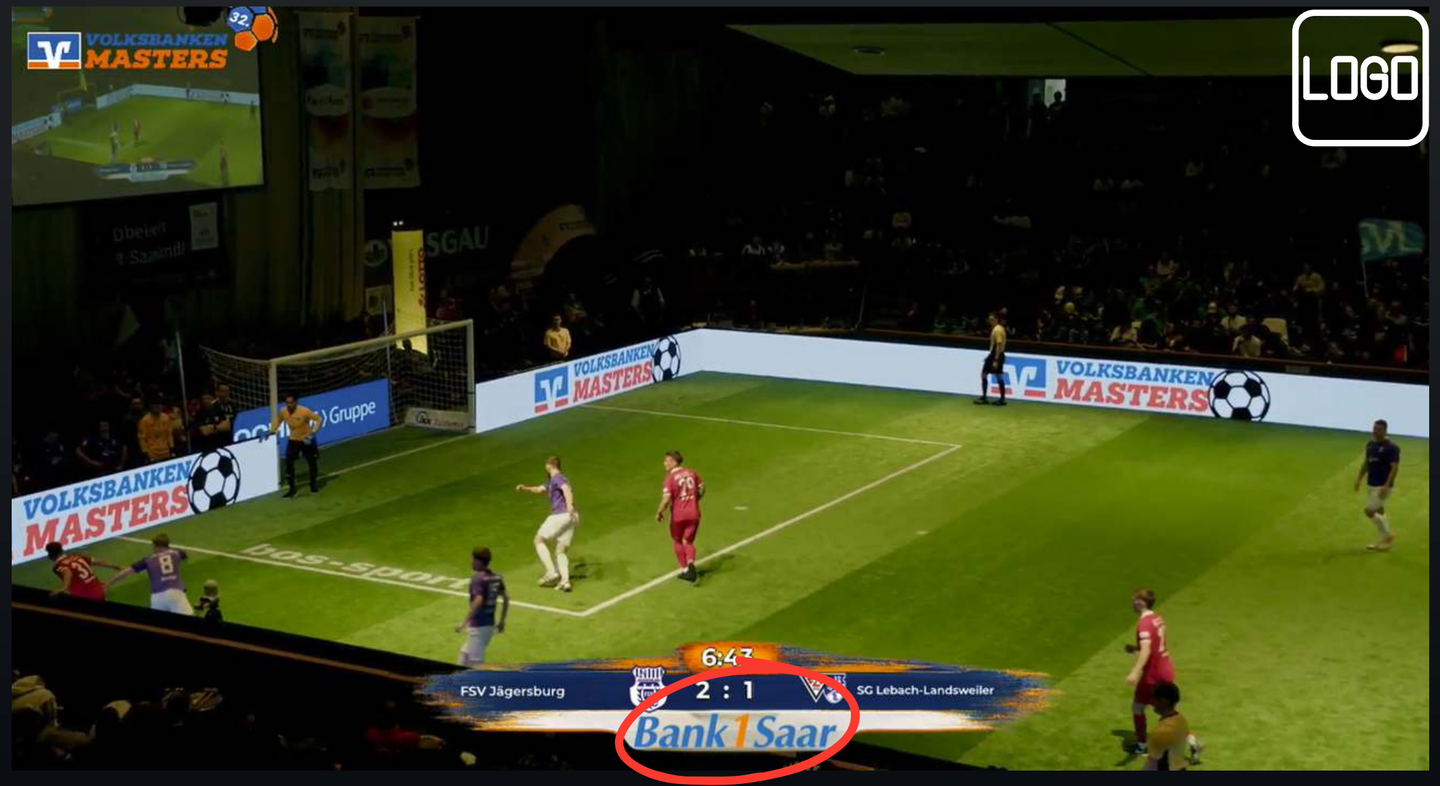

Individuelle Anfrage

WEITERE MÖGLICHKEITEN

Spieler des Turniers

MVP

1

Ihr Unternehmen ist offizieller Partner für den Spieler des Turniers.
Die Abstimmung erfolgt über das Modul von Riddle. Interaktiv mit Einbindung von Logos.
Die Zuschauer wählen den Spieler des Turniers.
Übergabe bei der Siegerehrung.



1.000,-€

Stand im Foyer

STAND

2

Ihr Unternehmen hat die Möglichkeit mit einem Stand im Foyer des öffentlichen Bereiches zu werben und eine hohe Aufmerksamkeit zu bekommen.



500,-€

Banner

BANNER

3

Ihr Unternehmen hat die Möglichkeit mit einem Stand im Foyer des öffentlichen Bereiches zu werben und eine hohe Aufmerksamkeit zu bekommen.
Weiße Flächen neben den Leinwänden.



500,-€ pro Banner

PAKETE

🏆 GOLD-Paket –
Premium Partner
Maximale Sichtbarkeit und Exklusivität
Leistungen:

🎟️ 4 VIP-Tickets (inkl. Zugang zum VIP-Bereich & Catering)

📺 LED-Bande: Insgesamt 20 Einblendungen à 30 Sekunden (über den gesamten Tag/Turnier verteilt)

🎥 3x Einbindung im Livestream (L-Frame) – sichtbar während der gesamten Übertragung

🌐 Logo & Verlinkung auf der Startseite und Partnerseite der offiziellen Turnier-Homepage

📺 Logo-Präsenz auf LED-Wänden & Screens in der Saarlandhalle

📣 Erwähnung in Pressemitteilungen & Social-Media-Beiträgen

🏅 Exklusivität: Limitierte Anzahl an Gold-Partnern

3.500,-€

⚪ SILBER-Paket –
Event Partner
Starke Markenpräsenz im Turnierumfeld
Leistungen:

🎟️ 2 VIP-Tickets

🎥 2x Einbindung im Livestream (L-Frame)

🌐 Logo & Verlinkung auf der Partnerseite der offiziellen Turnier-Homepage

📺 Logo auf Event-Screens (Sammelpräsentation)

📣 Erwähnung in ausgewählten Social-Media-Posts

2.250,-€

🥉 BRONZE-Paket –
Unterstützer Partner
Sympathische Präsenz für engagierte Unternehmen
Leistungen:

🎟️ 1 VIP-Ticket

🌐 Logo auf der Partnerseite der Homepage (ohne Verlinkung)

🎥 2x Einbindung im Livestream (L-Frame)

📣 Nennung als Unterstützer im Abschluss-Posting

1.500,-€

ZAHLEN SFV

SOCIAL-MEDIA

Facebook: 12.801 Follower mit 820.736 Reichweiten und 4.200 Link-Klicks
Instagram: 12.646 Follower mit 1,3 Millionen Reichweiten und 17.700 Content-Interaktionen

LIVESTREAM

2025 wurde das Volksbanken-Masters über einen kostenfreien Livestream des Saarländischen Rundfunks übertragen und erzielte rund **36.000 Aufrufe.**

2026 hat der SFV die Streamingproduktion und Vermarktung selbst übernommen und erstmals auf ein **Paywall-Modell** gesetzt. Trotz des kostenpflichtigen Zugangs verfolgten rund **1.100 zahlende Zuschauer** das Turnier über den gesamten Veranstaltungstag. Zusätzlich wurde ein ausgewähltes Spiel frei zugänglich live übertragen und erzielte dabei eine Reichweite von rund **16.000 Aufrufen und damit rund 17.000 digitale Nutzungsvorgänge neben den 3.200 Zuschauern in der Halle selbst.**



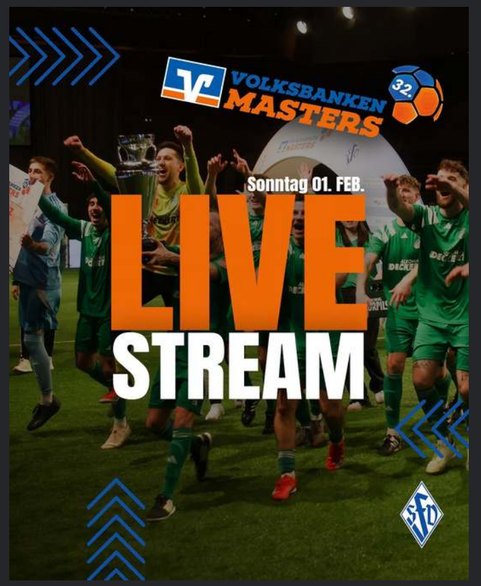

VOLKSBANKEN-FRAUEN-MASTERS 2027

Mediadaten

VOLKSBANKEN MASTERS 23.

Frauen

BANDENWERBUNG & BANNER

Bande:

- Dauerhafte Platzierung während des Turniers
- 5 Meter Banden

Banner:

- Dauerhafte Platzierung während des Turniers





1.250,-€

NUTZEN FÜR IHR UNTERNEHMEN

- POSITIVES IMAGE DES FUSSBALLS NUTZEN
- PARTNER DER GRÖSSTEN SPORTBEWEGUNG IM SAARLAND
- REICHWEITE ÜBER DAS GESAMTE BUNDESLAND
- DIREKTE UND SEHR PERSÖNLICHE ANSPRACHE DER VEREINE MÖGLICH
- SIE SIND EINE WESENTLICHE SÄULE DES SAARL. FUSSBALLS
- POSITIVE WERTE MIT DEM FUSSBALL VERKNÜPFEN

UNSER FUSSBALL IST WERTVOLL!



VOLKSBANKEN MASTERS

33.

Interesse? Sei dabei!



Christian Hertel
E-Mail: Christian.Hertel@saar-fv.de
Tel. 0681/38803-36

VIELEN DANK